

HORARIOS Y REGLAMENTO XIV MILLA DE VALLADOLID 2020

(versión 23 de octubre de 2020)

Artículo 1.- El Club Atletaria Isaac Viciosa, organiza el sábado día 24 de octubre de 2020 a partir de las 11:00 horas, en pista de Atletismo Río Esgueva de la Junta de Castilla y León, de Valladolid. Dada la especial situación por la pandemia de la COVID-19 en que se va a desarrollar esta prueba, se comunica de antemano que el lugar de celebración, normativa y horario podrían ser variados en cualquier momento, por lo que los atletas y entrenadores deben de comprobar en la web y en las redes sociales las últimas noticias sobre la competición en la web **runvasport.es**.

Por motivos de seguridad sanitaria no estará permitida la asistencia de espectadores, tan solo los menores de edad podrán ir acompañados por su padre/madre o tutor legal.

CATEGORIAS Y HORARIOS

- SUB 14 Nacidos/as en 2007 y 2008
- SUB 16 Nacidos/as en 2005 y 2006
- SUB 18 Y SUB 20 Nacidos/as entre 2001 y 2004
- OPEN (nacidos desde 2000)
- MASTER 40
- MASTER 50
- ÉLITE

GRAN PREMIO DULCESOL

HORARIOS

1ª Franja de 11:00 a 12:00

Categoría	Entrada instalación	Acceso a pista	Hora Carrera	Distancia	Acceso Zona Descalentamiento	Abandono instalación
Master 50 M	10:20	10:50	11:00	1000 m	11:05	11:25
Master 40 M	10:30	11:00	11:10	1000 m	11:15	11:35
Open F, Master 40 F y 50 F	10:40	11:10	11:20	1000 m	11:25	11:45
Open M (4)	10:50	11:20	11:30	1000 m	11:35	11:55
Open M (3)	11:00	11:30	11:40	1000 m	11:45	12:05
Open M (2)	11:10	11:40	11:50	1000 m	11:55	12:05
Sub 14 M	11:20	11:50	12:00	1000 m	12:05	12:20

(2)(3)(3) indica el número de serie

2ª Franja de 13:00 a 14:00

Categoría	Entrada instalación	Acceso a pista	Hora Carrera	Distancia	Acceso Zona Descalentamiento	Desalojo instalación
Sub 14 F	12:20	12:50	13:00	1000 m	13:05	13:25
Sub 16 M	12:30	13:00	13:10	1000 m	13:15	13:35
Sub 16 F	12:40	13:10	13:20	1000 m	13:25	13:45
Sub 18 M y F	12:50	13:20	13:30	1000 m	13:35	13:55
Open M (1)	13:00	13:30	13:40	1000 m	13:45	14:05
Elite F	13:10	13:40	13:50	1609 m	14:00	14:20
Elite M	13:20	13:55	14:05	1609 m	14:10	14:30

(1) indica el número de serie

Entrada, salida y circulación de atletas dentro de la INSTALACIÓN DEPORTIVA RÍO ESGUEVA

Entrada Carretera del Cementerio

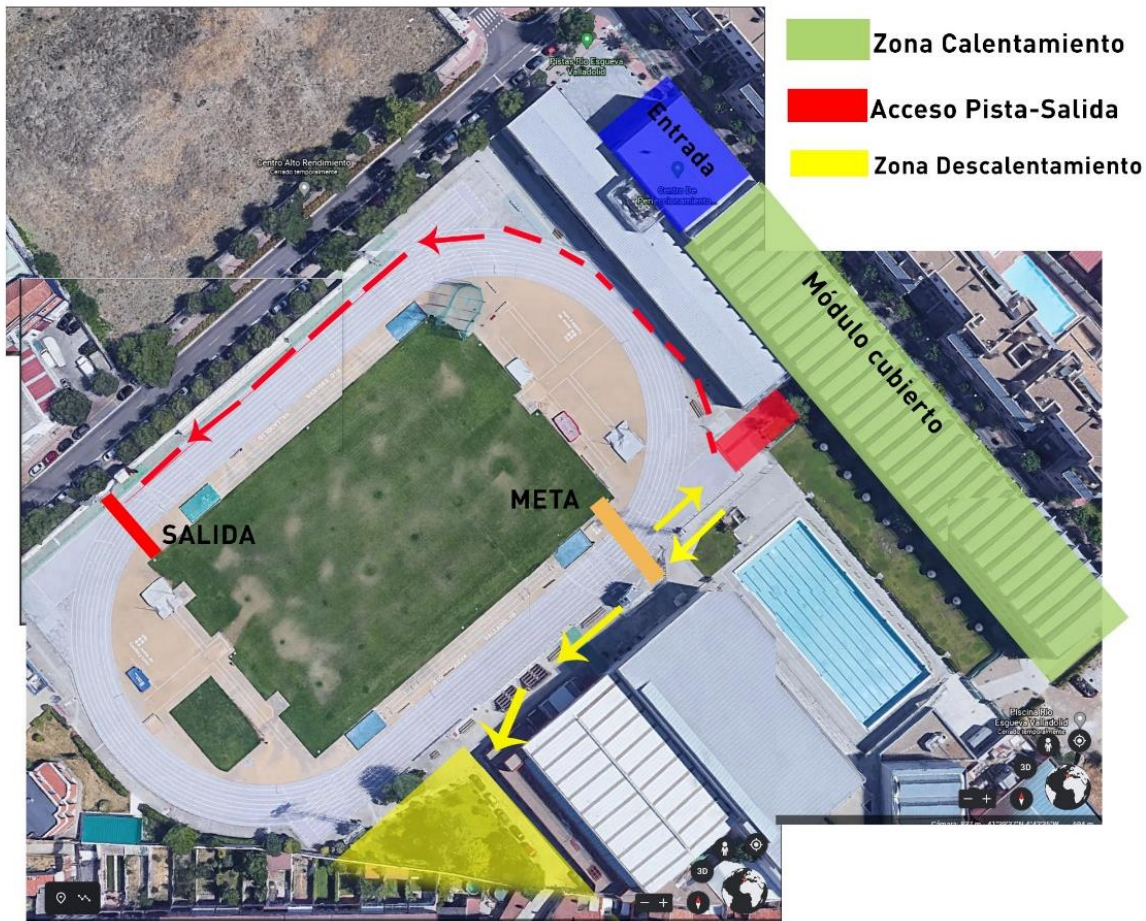

Salida Avd. Valle Esgueva

IMPORTANTE

Protocolo excepcional COVID

Esta normativa será de obligado cumplimiento, siempre que la pandemia y las medidas adoptadas por las Autoridades competentes lo permitan. En cualquier caso, las normas generales estarán sujetas a la normativa sanitaria estatal y autonómica para la prevención del COVID-19.

Los Menores de Edad deberán estar en las inmediaciones el circuito o instalación bajo la responsabilidad de su padre/madre/tutor o entrenador, o en su defecto Delegado del Club.

Requisitos para los atletas:

- Se tendrán en cuenta los horarios marcados de Acceso a Instalación; Acceso Zona de Calentamiento; Acceso a Pista y una vez finalizada la carrera se abandonará la instalación en la hora indicada.
- Será obligatorio el uso de mascarilla en el calentamiento.
- Se respetará la distancia de seguridad en todo momento.
- Los atletas, delegados, técnicos y acompañantes de menores entregarán a la entrada de la instalación la DECLARACION RESPONSABLE (se encuentra al final de este documento).
- Los atletas no compartirán bebidas. Han de utilizar bebidas de uso personal.
- Los atletas no compartirán equipamientos que no hayan sido desinfectados.
- Se evitará dar la mano o abrazarse, o tocarse la boca, la nariz o los ojos.
- Cada participante debe llevar sus propios impermeables.

GRAN PREMIO DULCESOL

Artículo 2.- En dicha competición podrán participar deportistas de categoría sub 14 hasta los 65 años. Si bien la OMS recomienda que personas mayores de 65 años no tomen parte en los eventos considerados como “reuniones masivas”. Esta recomendación se hace extensiva a cualquier persona que pudiera asistir a esta competición (jueces, entrenadores, voluntarios, organizadores, etc.). Para cualquier persona con historiales sanitarios de riesgo se les recomienda extremar las medidas preventivas o incluso no participar.

Todo corredor que participe en la prueba declara haberse sometido a reconocimiento médico, no padeciendo enfermedad alguna que le impida tomar parte en la misma, siendo el corredor el único responsable en caso de accidente de no cumplir la normativa. Los participantes deben conocer y asumir el riesgo inherente a la práctica deportiva en cuanto a un posible contagio, y ello aun cuando las organizaciones adopten toda una serie de medidas para que ello no se produzca. Los atletas han de responsabilizarse individualmente de portar mascarilla, una bolsa de desinfección que incluya toalla, gel hidro-alcohólico, etc. y utilizarlos de forma individual.

En la entrada de la instalación se les solicitará el DNI y se procederá a la toma de temperatura. Se hará entrega de la DECLARACION RESPONSABLE COVID-19, que se encuentra al final de este reglamento (en la propia recepción se dispondrá del documento en blanco).

Los atletas menores de edad deberán ir acompañados por un responsable mayor de edad: entrenador, delegado de club o padre/madre o tutor legal. Los cuales solo podrán estar en la pista exterior y evitando toda movilidad innecesaria.

INSCRIPCIONES

Artículo 3.- Todas las inscripciones deberán realizarse on-line: en la web www.runvasport.es o la propia web www.millaurbanavalladolid.com. Se establecerá una cuota de 5 € que se realizará utilizando la pasarela de pago de Runvasport. En el caso de ser suspendida se devolverá la cuota íntegramente.

Los participantes recibirán una camiseta conmemorativa.

GRAN PREMIO DULCESOL

No será posible la inscripción en las carreras de Élite, las cuales se conformarán por atletas seleccionados y previamente invitados por la organización.

Artículo 4.- El plazo de inscripciones finalizará el día **21 de octubre a las 23:59** horas. Pasada dicha fecha no se admitirá ninguna inscripción.

REVISION INSCRIPCIONES

Artículo 5.- Una vez finalizado el plazo de inscripción, entre el día 22 y 23 de octubre se publicará el listado de inscritos en la web, donde se podrá comprobar la serie y su hora correspondiente.

RECOGIDA DE DORSALES

Artículo 6.- Los dorsales se entregarán el día de la prueba, 30 minutos antes de la salida, en la propia zona de calentamiento. Estos no podrán ser recortados o doblados dejando bien visible la publicidad de estos. En caso de no integrar el chip en el dorsal.

CATEGORIAS Y PREMIOS

Artículo 7.- Los tres primeros clasificados de cada serie recibirán medalla. Los tres primeros de la general de cada categoría recibirán trofeo. Las categorías de la prueba serán las definidas por la RFEA para la temporada 2020 tal y como se detalla a continuación:

(Por exigencia de la situación actual solamente se podrán disputar siete carreras de hombres y siete de mujeres, cada carrera tiene una limitación de 12 atletas)

Artículo 8.- Todos los atletas deberán acreditar su edad por medio del Documento Nacional de Identidad, en caso de que los requiera la organización o jueces de la prueba.

GRAN PREMIO DULCESOL

Artículo 9.- Será descalificado cualquier atleta que, a sabiendas de su imposibilidad de participar en la prueba, proporcione datos erróneos para poder hacerlo.

Artículo 10.- Los atletas deberán respetar las indicaciones técnicas o sanitarias que indique el personal de organización. Especial atención se hará a estas últimas, tal y como se detalla en el Artículo 13.

Artículo 11.- Las reclamaciones, en caso de que las hubiera, se efectuarán, verbalmente, ante el Juez-Arbitro, hasta 30 minutos después de haberse publicado la clasificación.

Artículo 12.- La participación en la competición supone la aceptación del presente Reglamento. Para todo lo no contemplado en este Reglamento, se aplicará la normativa de la I.A.A.F., Real Federación Española de Atletismo y Federación de Atletismo de Castilla y León.

Artículo 13.- Protocolo excepcional COVID

Esta normativa será de obligado cumplimiento, siempre que la pandemia y las medidas adoptadas por las Autoridades competentes lo permitan. En cualquier caso, las normas generales estarán sujetas a la normativa sanitaria estatal y autonómica para la prevención del COVID-19.

Los Menores de Edad deberán estar en las inmediaciones el circuito o instalación bajo la responsabilidad de su padre/madre/tutor o entrenador, o en su defecto Delegado del Club.

Será obligatorio el uso de mascarilla.

Requisitos para los atletas:

- Los atletas deberán llevar obligatoriamente el dorsal asignado por la organización.

GRAN PREMIO DULCESOL

- Los atletas no compartirán bebidas. Han de utilizar bebidas de uso personal.
- Los atletas no compartirán equipamientos que no hayan sido desinfectados.
- Se evitará dar la mano o abrazarse, o tocarse la boca, la nariz o los ojos.
- Cada participante debe llevar sus propios impermeables.

Inscripciones:

- El número máximo de participantes en cada serie estará en función de la normativa vigente al día de la competición (15 atletas) .
- Todas las inscripciones se realizarán vía telemática a través de los medios que el Club Atletaria Isaac Viciosa publicará por medio de los canales de comunicación y redes sociales.
- Será imprescindible que el participante acepte la Declaración responsable, en tiempo y forma que determine la Organización. Dicha declaración se facilitará por la organización a través de los medios telemáticos para la inscripción.

Zona de recogida de dorsal:

- La Organización publicará telemáticamente el listado con el número de dorsal asignado a cada inscrito.
- Los dorsales se entregarán 30 minutos antes de la salida de cada serie en la propia zona de calentamiento. Esta zona está reservada exclusivamente para los corredores que participan en la próxima serie.
- Se habilitarán espacios donde se colocarán las mochilas de los corredores, no dejar objetos de valor. El personal de organización se encargará de indicar al interesado dónde se encuentra su bolsa.
- Los espacios habilitados a este fin estarán claramente señalados y diseñados para evitar el contacto de los participantes cuando coincidan más de uno en ese lugar.
- En todo este proceso será obligatorio el uso de mascarilla. Y en todo momento deberá mantener la distancia de seguridad interpersonal.
- El recorrido será unidireccional.

Zona de calentamiento:

- Se habilitará una Zona de Calentamiento exclusiva para los corredores donde solo se encontrarán los participantes de una serie.
- En la zona de calentamiento no se permite la entrada de entrenadores o personal de apoyo.

GRAN PREMIO DULCESOL

- Se apela a la responsabilidad de los participantes a que respeten las normas vigentes a nivel sanitario, durante el calentamiento.

Salida de la prueba / Zona de acceso:

- La Organización diseñará la salida con el fin de evitar contactos entre los participantes. Estas zonas garantizarán la distancia mínima de seguridad de 1,5 m.
- La aplicación de este apartado estará supeditada a la anchura máxima del espacio de salida.
- Los atletas estarán distribuidos por espacios o cajones de salida, según los criterios recogidos en la normativa de competición (marcas, criterios de ritmo, nivel atlético, etc).
- Los cajones se diseñarán asegurando las distancias de seguridad interpersonal, En cada cajón se colocarán un máximo de 20 personas.
- El tiempo o marca de cada corredor corresponderá al paso por la línea de salida (activación del chip) y la línea de llegada. Por ejemplo, ***se puede dar el caso de un atleta que entra tercero y es el ganador de la prueba porque salió en un cajón de salida más retrasado.***
- El participante deberá dirigirse a la zona de salida asignada, accediendo en orden hasta la zona de salida cuando se les requiera para el inicio de su prueba.
- Para organizar las salidas se realizarán marcas en el suelo con medidas de distanciamiento lateral, hacia atrás y hacia adelante
- El recorrido será unidireccional.
- Es recomendable que la zona de salida esté diferenciada de la meta. Existirá una distancia mínima entre ambas.

Llegada de la prueba / zona de avituallamiento:

- Tras pasada la meta los atletas desalojarán la misma.
- La organización habilitará espacios para el avituallamiento, pasada la meta.
- La zona de avituallamiento debe tener la suficiente longitud para evitar aglomeraciones.
- Se marcará este recorrido con la suficiente longitud para evitar contacto interpersonal y debe estar totalmente aislado del resto de personas asistentes al evento.
- Se diseñarán varias salidas desde esta zona para evitar que los atletas deban hacer todo el recorrido, una vez avituallados.
- El atleta retirará personalmente la bebida o comida del lugar de avituallamiento (autoservicio).
- Los corredores recogerán sus mochilas o pertenencias en el lugar indicado.

GRAN PREMIO DULCESOL

- No se permitirá parar en este espacio.
- Pasado un tiempo prudencial para la recuperación del esfuerzo (no más de 10 minutos) el atleta abandonará la zona y procederá a tomar la salida.
- El sentido del recorrido será unidireccional.

Resultados / Premiación

- Los resultados serán facilitados por medios informáticos.
- Las premiaciones se anunciarán a través de megafonía.
- Los atletas premiados deberán acudir con mascarilla a la zona de premiación.
- Los trofeos, medallas y/o premios estarán expuestos, debidamente desinfectados, y serán recogidos directamente por el atleta.
- La disposición de trofeos facilitará la recogida del mismo por cada atleta premiado y evitar tocar trofeos que no le corresponde.
- En el protocolo de premiación, las autoridades no podrán saludar estrechando la mano de los premiados. Tampoco está permitido el saludo o abrazos entre premiados.

Seguridad /de obligado cumplimiento.

- Los jueces, personal de organización, equipo técnico mantendrán distancia interpersonal de seguridad entre ellos y los atletas, con uso de mascarilla.
- La misma norma regirá para los medios de comunicación.
- Las zonas de salida y meta estarán acotadas a la presencia de espectadores.
- Se vallará el recorrido y se evitará el acceso de espectadores a unos 50 m de la salida o de la meta.
- Se apela a la responsabilidad personal de cada participante para evitar correr en pelotón, evitando que los atletas permanezcan unos detrás de otros.
- En caso de adelantamientos, se sugiere que éste se realice en paralelo al atleta o atletas rebasados.

GRAN PREMIO DULCESOL

DECLARACIÓN RESPONSABLE

ATLETA ENTRENADOR DELEGADO JUEZ
 ORGANIZACIÓN PADRE O TUTOR

APELLIDOS Y NOMBRE: _____ DOMICILIO: _____
 _____ C.P: _____
 PROVINCIA: _____ LOCALIDAD: _____ TELÉFONO: _____
 _____ MÓVIL: _____ CORREO ELECTRÓNICO: _____

 PRUEBA/CATEGORIA: _____

- En caso de menores de edad, cumplimentar por padres o tutores legales: _____ APELLIDOS
 Y NOMBRE, DNI , padre/madre/tutor: _____

DECLARO BAJO MI RESPONSABILIDAD:

No estar infectado por COVID 19, ni haber estado en contacto, en los últimos quince días con personas infectadas, o con síntomas de COVID 19.

Haber leído y aceptado la normativa y protocolo de actuación de la Milla de Valladolid a celebrarse el día 24 de octubre de 2020, en Valladolid, y expreso mi compromiso de acatar las medidas personales de higiene y prevención obligatorias, y asumo toda responsabilidad frente a la posibilidad de contagio por COVID 19, eximiendo de toda responsabilidad a la Organización de cualquier contagio que pudiera surgir durante la competición.

Se deberá cumplimentar todos los datos de esta Declaración Responsable y entregar en el momento de acceso a la instalación, sin este requisito no se aceptará el acceso a la instalación deportiva de Río Esgueva, ni la participación en la competición. Estos datos serán tratados exclusivamente para esta competición.

_____, a _____ de _____ de 2020.

Fdo. Atleta: _____ DNI:

Fdo. Padre/Madre/Tutor Legal: _____ DNI: